

Em registro

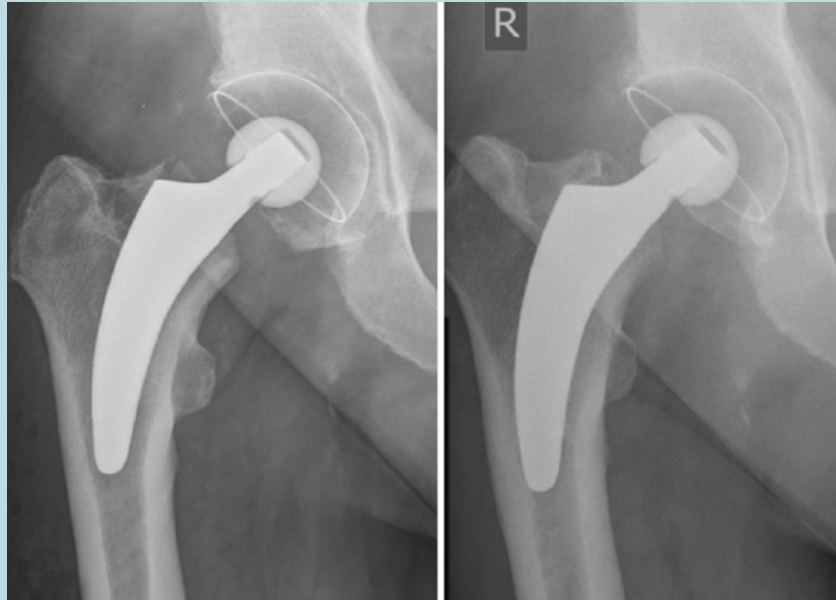

Padrão de migração no meio de uma haste curta guiado por calcar: período de 5 anos



RM Pressfit Vitaminado

Componente acetabular não cimentado com design monobloco com ou sem rebordo, feito de polietileno crosslinked, estabilizado com vitamina E.

Cabeça de Cerâmica

Cabeça femoral que se move com muita facilidade e com baixo atrito no copo acetabular devido à sua superfície altamente polida.

Optimys

Haste curta não cimentada feita de titânio, revestida com spray de plasma de titânio e fosfato de cálcio para permitir crescimento ósseo na prótese e ancoragem no osso.

Referência

www.bonepreservation.com